



Nicosia Central Park

Γενικά Στοιχεία Κτιρίου

- ▶ Κτίριο Διαμερισμάτων επι της Οδού Ευαγόρου, Λευκωσία
- ▶ Μέγεθος Τεμαχίου – 900μ²
- ▶ Σκελετός - Οπλισμένο Σκυρόδεμα
- ▶ Ύψος – 78μ
- ▶ Βάθος Υπογείων – 13μ (Βάθος Εκσκαφής 14μ)
- ▶ Έναρξη Έργου – Ιούλιος/2015
- ▶ Αποπερατωση Έργου – Ιανουάριος/2018



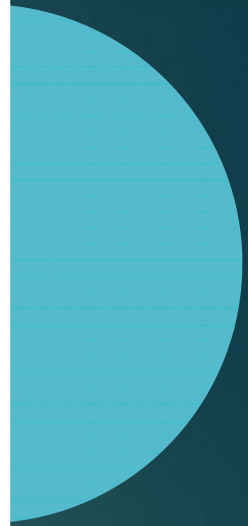
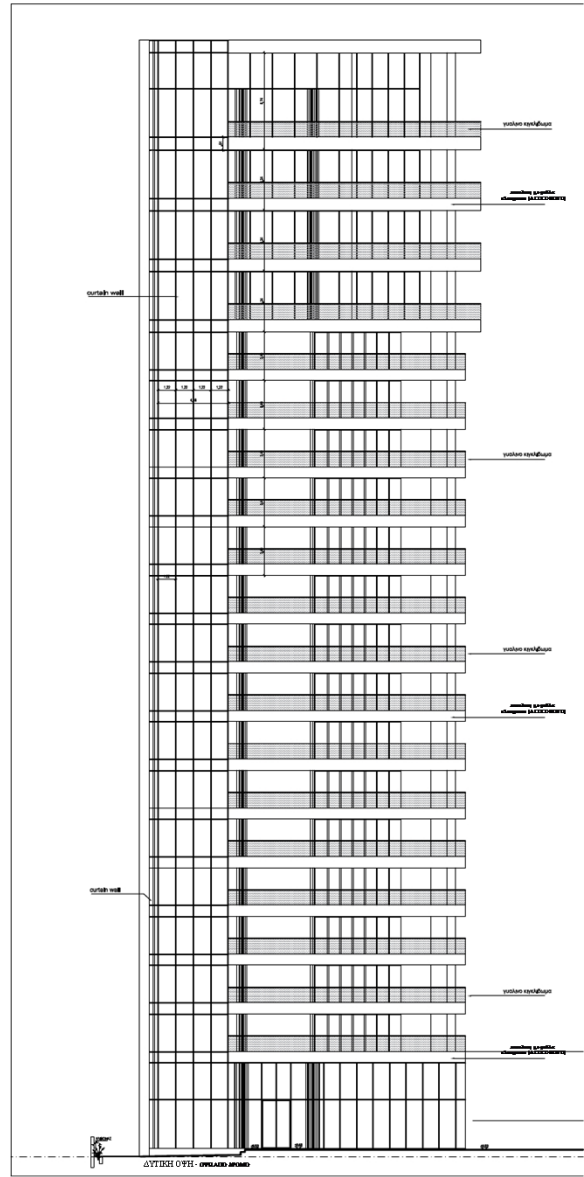
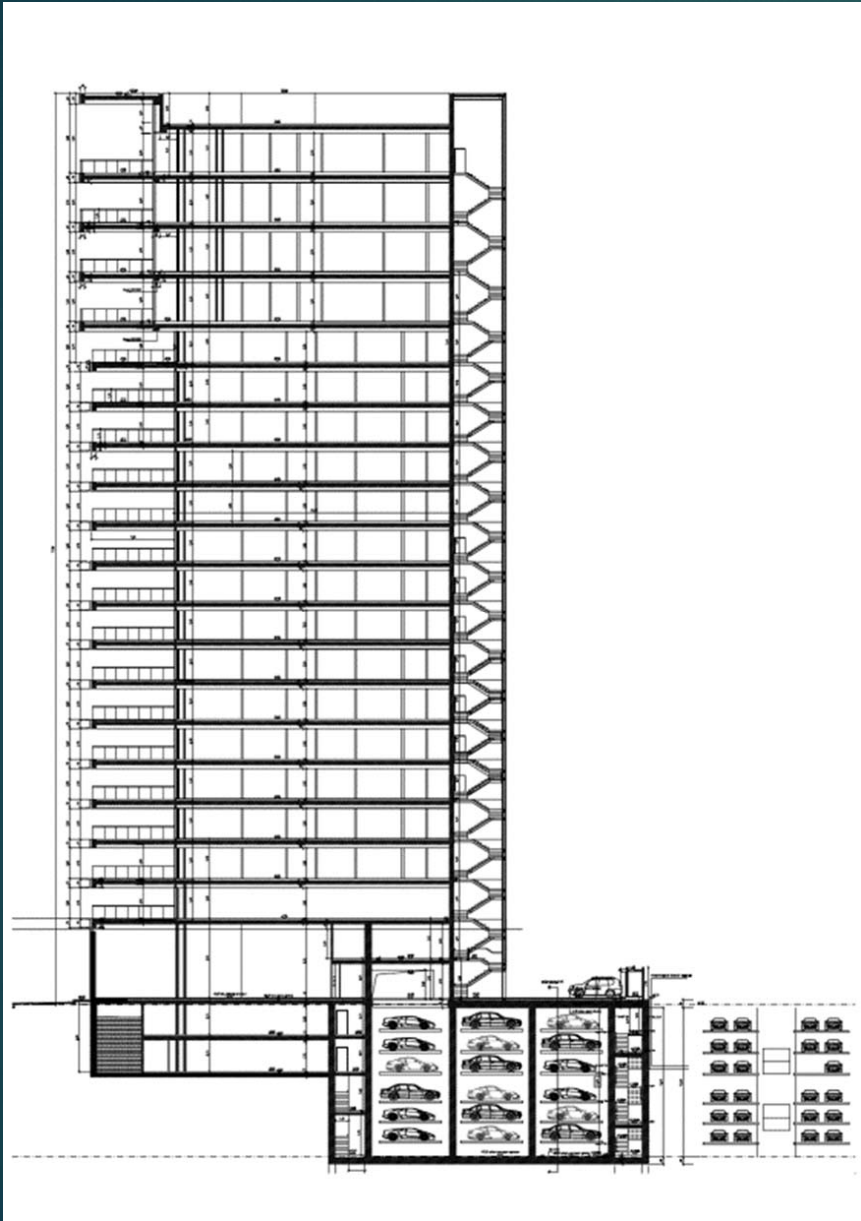

Συντονιστής Ασφάλειας & Υγείας (1/2)

Σύμβουλος οσον αφορά τις ευθύνες του Ιδιοκτήτη σε θέματα Ασφάλειας & Υγείας, όπως αυτές αναφέρονται στη νομοθεσία

- Διορισμός στο Στάδιο Μελέτης (Ιούνιος/2009)
- Προετοιμασία Σχεδίου Ασφάλειας & Υγείας για κατεδάφιση υφιστάμενης μικρής κατασκευής
- Προετοιμασία Σχεδίου Ασφάλειας & Υγείας για τη φάση σχεδιασμού, που περιελάμβανε:
 - Description of the Existing Environment, with regards to H&S
 - Hazard identification
 - Site Safety minimum requirements and guidelines
 - Requirements for Site Organization
 - Requirements for the preparation of Site Rules & Procedures
 - Requirements for the preparation of a Health & Safety Plan (Construction Phase)

Συντονιστής Ασφάλειας & Υγείας (2/2)

- Έλεγχος καταλληλότητας του Συντονιστή Α&Υ (ευθύνη Κυρίως Εργολάβου) κατά το στάδιο εκτέλεσης εργασιών
- Έλεγχος του Σχεδίου Α&Υ που ετοιμασθηκε απο τον Κυρίως Εργολάβο
- Τακτικές Επιθεωρήσεις Α&Υ και ετοιμασία μηνιαίας αναφοράς προς τον Αρχιτέκτονα και προς τον Ιδιοκτήτη του Έργου.

Ενδεικτικά Μέτρα Ασφάλειας & Υγείας



- ▶ Χειριστής Passenger Lift
 - ▶ Νυχτοφύλακας
 - ▶ Φωτισμός σε σκοτεινούς χώρους
 - ▶ Κλείσιμο ανοιγμάτων
 - ▶ Καθαριότητα όλων των χώρων
 - ▶ Έλεγχχος σκαλωσιων απο το Πολιτικό Μηχανικό Έργου
 - ▶ Πλατφόρμες Φορτοεκφορτωσης Υλικών
- 

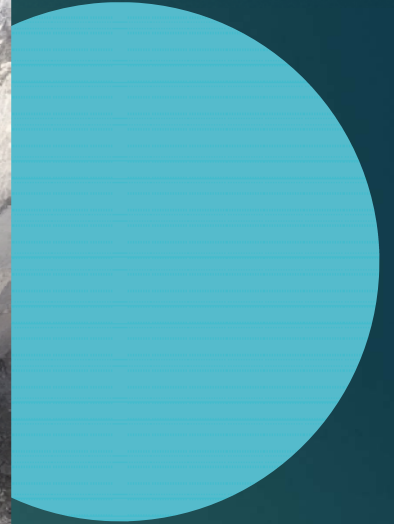



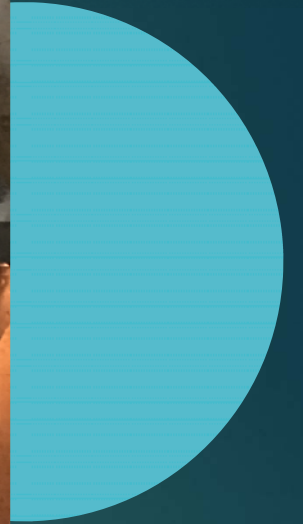



Thank you

